



ELABORACIÓN Y CÁLCULO DEL CONVENIO DE MULTAS FEDERALES NO FISCALES

Facilitar al infractor cumplir con el pago de créditos a su cargo firmando un convenio con la Secretaría de Administración y Finanzas a través de la Dirección General de Ingresos y Departamento de Recaudación Federal.

Para la celebración del convenio de Multas Federales No Fiscales se deberá presentar escrito libre en donde manifieste la opción de “Pago de Parcialidades” original y copia acompañado de los siguientes requisitos:

- ♦ Oficio de resolución de autoridad que impuso la infracción (copia).
- ♦ Copia de comprobante de domicilio.
- ♦ Copia identificación oficial.
- ♦ Copia certificada de la factura del bien con el cual se garantice el crédito.
- ♦ Copia fotostática notariada del “Acta Constitutiva” en caso de personas morales.



DESCRIPCIÓN DEL PROCEDIMIENTO	FECHA DE AUTORIZACIÓN			HOJA	DE
	05	NOV	2012	1	2
PROCEDIMIENTO: ELABORACIÓN Y CÁLCULO DEL CONVENIO DE MULTAS FEDERALES NO FISCALES				CÓDIGO	
				DPF DRF/03	
ÁREA: DIRECCIÓN GENERAL DE PARTICIPACIONES FEDERALES			DEPARTAMENTO: RECAUDACIÓN FEDERAL		

RESPONSABLE	ACT. No.	DESCRIPCIÓN DE ACTIVIDADES	FORMATO O DOCTO.
SECCIÓN CONVENIOS	1	<p>Informa al infractor de los requisitos para celebrar Convenio de Multas Federales No Fiscales.</p> <p>Nota: Los requisitos se mencionan en las normas de operación.</p>	
	2	<p>Recibe del infractor escrito libre de opción de pago en parcialidades y demás requisitos, revisa documentación.</p>	<p>- ESCRITO LIBRE</p> <p>- REQUISITOS</p>
	3	<p>NO ESTÁ CORRECTA Y/O COMPLETA.</p> <p>Devuelve documentación al infractor.</p> <p>Conecta con actividad No. 1.</p>	
	4	<p>ESTÁ CORRECTA Y/O COMPLETA.</p> <p>Elabora e imprime carátula de convenio, calendario de pagos, cálculo del 20% del crédito y contra recibo de parcialidades siguientes (O/1C), verifica el vencimiento de la infracción.</p>	<p>- CARÁTULA DE CONVENIO (CC)</p> <p>- CALENDARIO DE PAGOS (CALPAG)</p> <p>- CÁLCULO DE ANTICIPO (CALANT)</p>
	5	<p>ESTÁ VENCIDO EL PLAZO.</p> <p>Actualiza la Infracción conforme al Artículo 17-A del Código Fiscal de la Federación.</p> <p>Conecta con actividad No. 4</p>	
	6	<p>NO ESTÁ VENCIDO EL PLAZO</p> <p>Recaba firma del Jefe del Departamento y turna documentos a la Dirección General de Ingresos para autorización.</p>	



DESCRIPCIÓN DEL PROCEDIMIENTO	FECHA DE AUTORIZACIÓN			HOJA	DE
	05	NOV	2012	2	2
PROCEDIMIENTO: ELABORACIÓN Y CÁLCULO DEL CONVENIO DE MULTAS FEDERALES NO FISCALES				CÓDIGO	
				DPF DRF/03	
ÁREA: DIRECCIÓN GENERAL DE PARTICIPACIONES FEDERALES			DEPARTAMENTO: RECAUDACIÓN FEDERAL		

RESPONSABLE	ACT. No.	DESCRIPCIÓN DE ACTIVIDADES	FORMATO O DOCTO.
DIRECCIÓN GENERAL DE INGRESOS	7	Firma la carátula de convenio y turna al Departamento de Recaudación Federal, Sección Convenios.	
SECCIÓN CONVENIOS	8	<p>Recibe, separa copias, entrega un tanto al infractor (carátula de convenio, calendario de pagos y cálculo del 20% del crédito) e indica a éste que acuda a la Recaudación de Rentas de Tepic o Recaudación correspondiente para efectuar el pago.</p> <p>Distribuye el escrito libre de la siguiente manera:</p> <ul style="list-style-type: none"> ▪ Archivo -Original ▪ Contribuyente -1Copia <p>Distribuye requisitos de la siguiente manera:</p> <ul style="list-style-type: none"> ▪ Archivo -Copia <p>Distribuye carátula de convenio, calendario de pagos y cálculo del 20% del crédito y contra recibo de parcialidades siguientes de la siguiente manera:</p> <ul style="list-style-type: none"> ▪ Archivo -Original ▪ Contribuyente -1 Copia <p>Nota: Da de alta en el padrón de convenios, asigna número físico, arma expediente y se archiva.</p> <p>FIN DE PROCEDIMIENTO.</p>	

VALIDÓ	ELABORÓ	ÁREA RESPONSABLE	AUTORIZÓ
Director de Normatividad Lic. Rodrigo Salvador Maciel Chávez	Director Administrativo M.A. Raúl E. Polanco Plazola	Departamento de Recaudación Federal C.P. Emma Noemí Salazar Sánchez	Dirección General de Participaciones Federales Lic. Gilberto Martínez Altamirano



DIAGRAMA DE FLUJO DEL PROCEDIMIENTO	FECHA DE AUTORIZACIÓN			HOJA	DE
	05	NOV	2012	1	3
PROCEDIMIENTO: ELABORACIÓN Y CÁLCULO DEL CONVENIO DE MULTAS FEDERALES NO FISCALES				CÓDIGO	
ÁREA: DIRECCIÓN GENERAL DE PARTICIPACIONES FEDERALES				DEPARTAMENTO: RECAUDACIÓN FEDERAL	
				DPF DRF/03	





DIAGRAMA DE FLUJO DEL PROCEDIMIENTO	FECHA DE AUTORIZACIÓN			HOJA	DE
	05	NOV	2012	2	3
PROCEDIMIENTO: ELABORACIÓN Y CÁLCULO DEL CONVENIO DE MULTAS FEDERALES NO FISCALES				CÓDIGO	
ÁREA: DIRECCIÓN GENERAL DE PARTICIPACIONES FEDERALES				DPF DRF/03	
DEPARTAMENTO: RECAUDACIÓN FEDERAL					



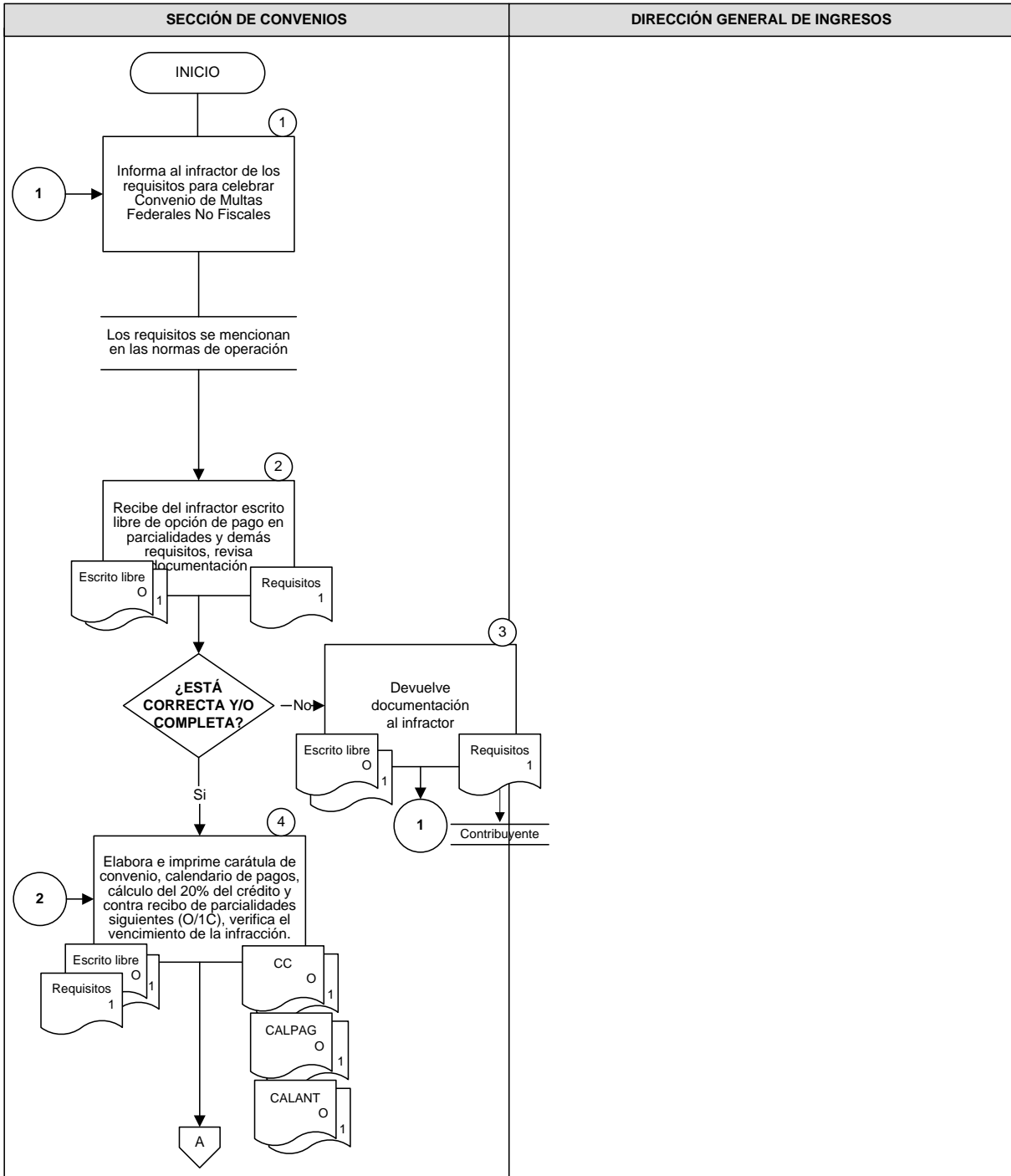

DIAGRAMA DE FLUJO DEL PROCEDIMIENTO	FECHA DE AUTORIZACIÓN			HOJA	DE
	05	NOV	2012	3	3
PROCEDIMIENTO: ELABORACIÓN Y CÁLCULO DEL CONVENIO DE MULTAS FEDERALES NO FISCALES				CÓDIGO	
ÁREA: DIRECCIÓN GENERAL DE PARTICIPACIONES FEDERALES				DEPARTAMENTO: RECAUDACIÓN FEDERAL	
				DPF DRF/03	



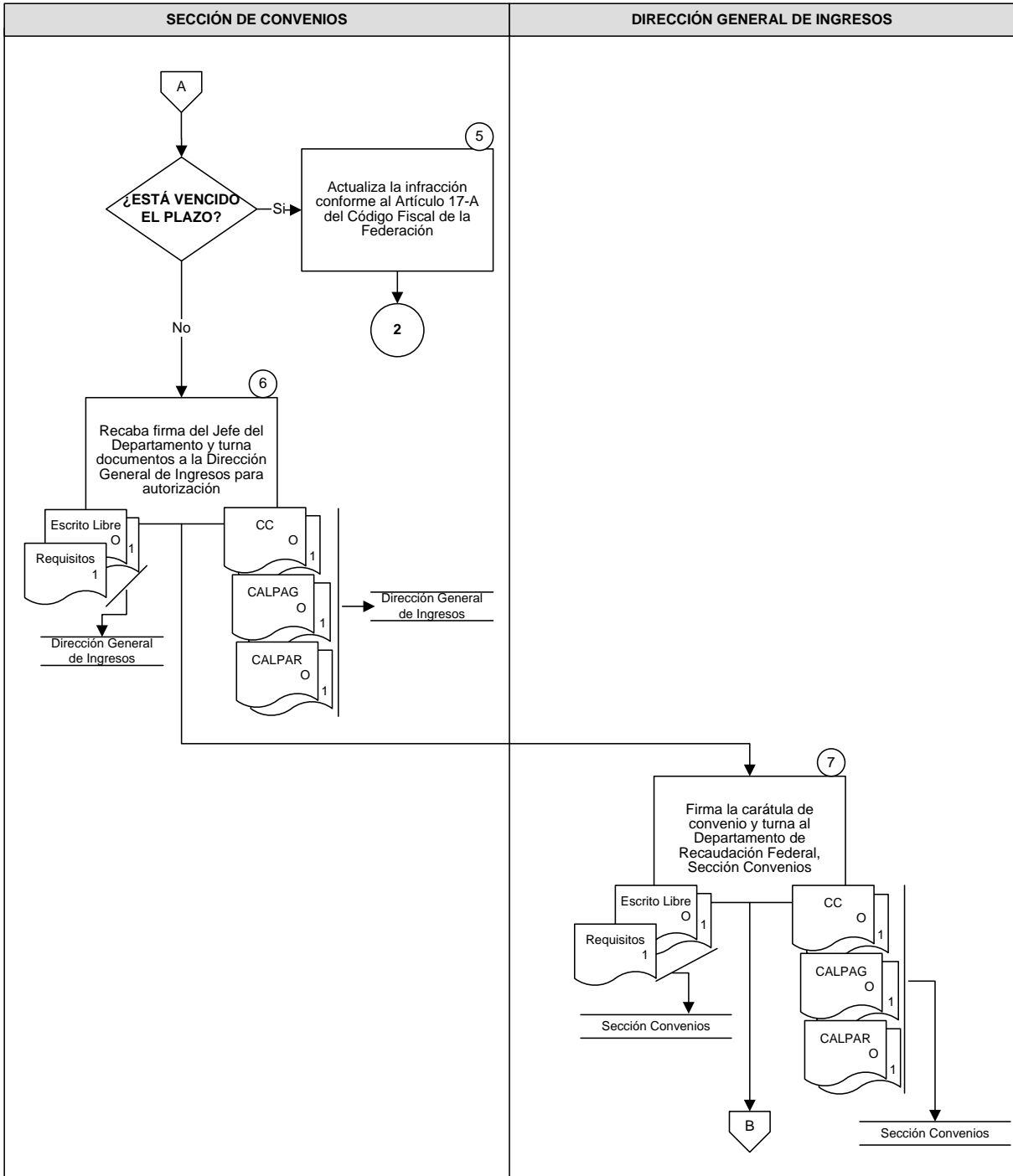
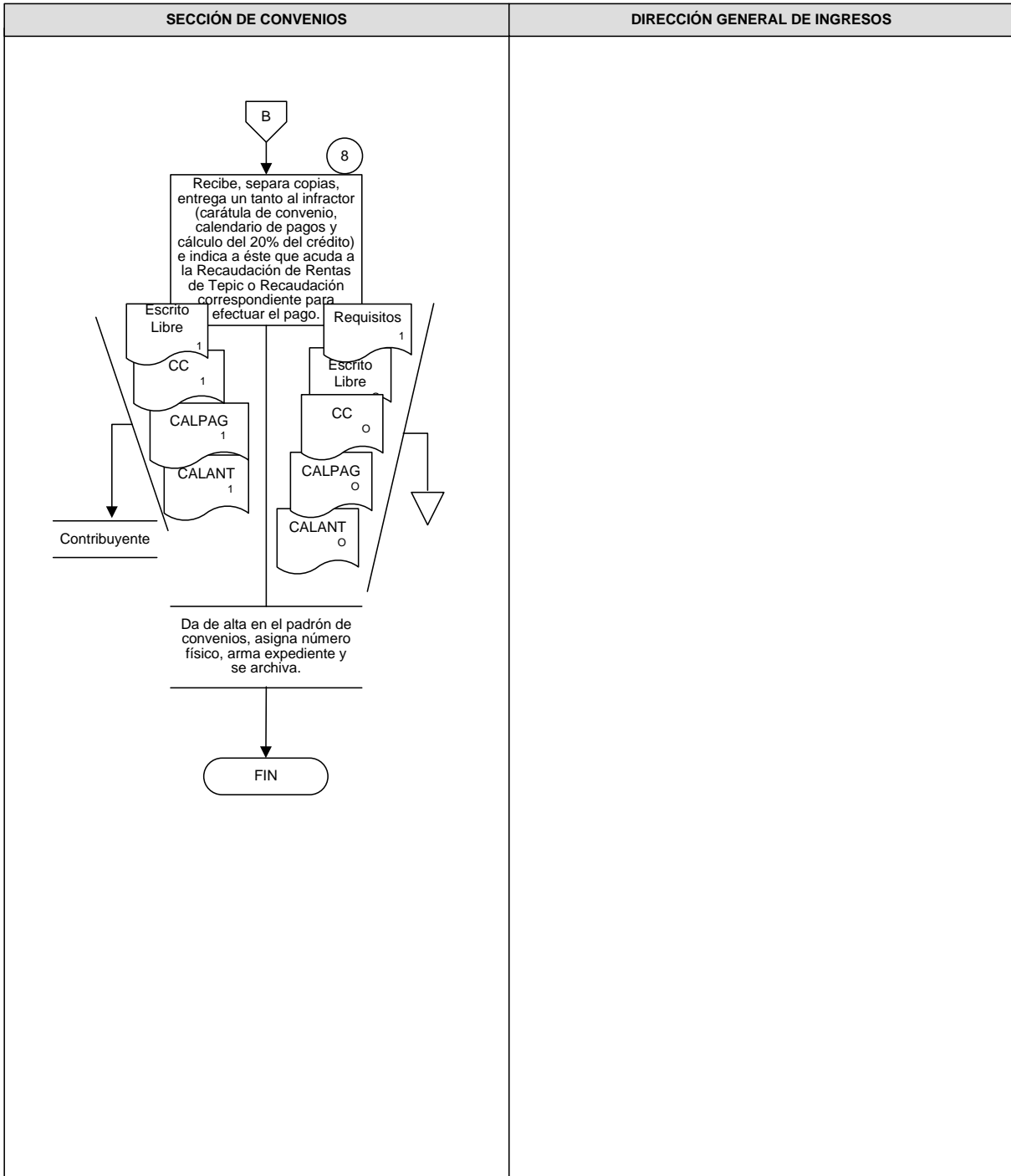

NAYARIT
ORGULLO QUE NOS UNE

DIRECCIÓN GENERAL DE INGRESOS
CONVENIO PARA PAGO EN PARCIALIDADES

DATOS DEL CONTRIBUYENTE

NOMBRE : _____ (1)
 R.F.C. : _____ (2)
 C.U.R.P.: _____ (3)
 DOMICILIO FISCAL : _____ (4)

OPCIONES DE ADHESIÓN

Art. 66 y 66-A C.F.F. _____ (5) - Plazo en forma Diferida _____ (6)
 No. de Parcialidades Solicitadas : _____ (7)

ADEUDO

1. Impuestos Actualizados : _____ (8)
 2. Recargos _____ (9)
 3. Multas _____ (10)
 4. Gastos de Ejecución _____ (11)
 5. Otros Accesorios _____ (12)

No. de Crédito Integrador : _____ (13)
 (Se anexa resumen de créditos integrados)
 Importe Total del Adeudo : _____ (14)

DATOS DEL REPRESENTANTE LEGAL

Apellido Paterno : _____ (15)
 Apellido Materno : _____ (16)
 Nombre (s) : _____ (17)
 R.F.C. : _____ (18)
 C.U.R.P.: _____ (19)

IDENTIFICACIÓN DEL CONTRIBUYENTE O REPRESENTANTE LEGAL

En el caso de representante legal, deberá acreditar su personalidad mediante documento notarial.

El contribuyente o Representante Legal se identificó con :

Credencial de Elector _____ (20)
 Pasaporte _____
 Otro _____ (21)

Número de Identificación _____ (22)

(23)

Se declara bajo protesta decir la verdad, que a la fecha no existen créditos adicionales a los contenidos en el adeudo arriba señalado que se deseen adherir al Decreto de referencia, por lo que los créditos no manifestados en la presente Adhesión, deberán pagarse conforme a las disposiciones legales aplicables.

FIRMA DEL CONTRIBUYENTE O REPRESENTANTE LEGAL

EL DIRECTOR GENERAL DE INGRESOS

(24)

FECHA DE ELABORACIÓN:



NAYARIT
ORGULLO QUE NOS UNE



GOBIERNO DEL
ESTADO DE NAYARIT

SAF
SECRETARÍA DE ADMINISTRACIÓN
Y FINANZAS NAYARIT



GUÍA DE LLENADO DE CONVENIO PARA PAGO EN PARCIALIDADES (CARÁTULA DE CONVENIO CC)

1. Nombre del contribuyente
2. Registro Federal de Contribuyentes
3. Clave Única del Registro de la Población
4. Domicilio fiscal del contribuyente
5. Fecha del convenio
6. Plazo en forma Diferida
7. No. de parcialidades solicitadas
8. Importe de los impuesto más actualización
9. Suma de recargos que correspondan
10. Importe de las Multas que procedan
11. Gastos de ejecución
12. Otros accesorios
13. Número de crédito integrador
14. Suma aritmética de: impuestos actualizados, recargos, multas, gastos de ejecución y otros accesorios
15. Apellido paterno del representante legal (en caso de persona moral)
16. Apellido materno del representante legal (en caso de persona moral)
17. Nombre(s) del representante legal (en caso de persona moral)
18. R.F.C. del representante legal (en caso de persona moral)
19. C.U.R.P. del representante legal (en caso de persona moral)
20. Marca con una "X" el cuadro que corresponda al documento con que se identifica el contribuyente o representante legal



NAYARIT
ORGULLO QUE NOS UNE



GOBIERNO DEL
ESTADO DE NAYARIT

SAF
SECRETARÍA DE ADMINISTRACIÓN
Y FINANZAS NAYARIT



21. Especificar el tipo de documento con que se identifique (en caso de haber seleccionado “otro”)
22. Número de folio del documento con que se identifique
23. Firma del contribuyente o representante legal
24. Firma de autorización del Director General de Ingresos o en su caso a quien este designe.

GOBIERNO DEL ESTADO DE NAYARIT
SECRETARÍA DE ADMINISTRACIÓN Y FINANZAS
DIRECCIÓN GENERAL DE INGRESOS



20% A CUENTA DEL CONVENIO A PLAZO

CÁLCULO DE PARCIALIDAD

NOMBRE : _____ (1)
R.F.C. : _____ (2)
C.U.R.P.: _____ (3)
CRÉDITO: _____ (4)

CUENTA	CONCEPTO	IMPORTE
		(5)
5150708	MULTAS FED. NO FISCALES	
5150906	GASTOS DE EJECUCIÓN	
T O T A L		(6)

FECHA LÍMITE DE PAGO

(7)



SAF
SECRETARÍA DE ADMINISTRACIÓN
Y FINANZAS NAYARIT



GUÍA DE LLENADO DE CÁLCULO DE PARCIALIDAD A CUENTA DEL CONVENIO A PLAZO

- 1.- Nombre del contribuyente
- 2.- Registro Federal de Contribuyentes
- 3.- Clave única de registro de población (curp)
- 4.- Número de crédito
- 5.- Importe de la multa que se da como anticipo
- 6.- Importe total
- 7.- Fecha límite de pago

NOMBRE : _____ (1)
 R.F.C. : _____ (2)
 C.U.R.P.: _____ (3)
 No. CREDITO: _____ (4)



FECHA DE PAGO	PARC. No.	MULTA FEDERAL NO FISCAL 5150708	REC X PARCIALIDAD 5150903	IMPTE. TOT.
Importe Total del Crédito				(5)
(-) 20% a cuenta de convenio de pago a plazo				(6)
IMPORTE A PAGO A PLAZO				(7)
(9)	1			(8)
	Saldo			
	2			
	Saldo			
	3			
	Saldo			



NAYARIT
ORGULLO QUE NOS UNE



GOBIERNO DEL
ESTADO DE NAYARIT

SAF
SECRETARÍA DE ADMINISTRACIÓN
Y FINANZAS NAYARIT



GUÍA DE LLENADO DE CONVENIO PARA EL PAGO EN PARCIALIDADES (CALENDARIO DE PAGO)

- 1.- Nombre del contribuyente
- 2.- Registro Federal de Contribuyentes
- 3.- Clave Única de Registro de Población
- 4.- Número de Crédito
- 5.- Importe Total
- 6.- 20% a cuenta de anticipo de convenio
- 7.- Importe que se parcializa
- 8.- Monto de la parcialidad
- 9.- Fecha en que se debe pagar cada parcialidad

SECRETARÍA DE ADMINISTRACIÓN Y FINANZAS

DIRECCIÓN GENERAL DE INGRESOS



CÁLCULO DE PARCIALIDAD

PARCIALIDAD: **(1)** DE **(2)**

NOMBRE: _____ **(3)**

R.F.C.: _____ **(4)**

No. CRÉDITO _____ **(5)**

CUENTA	CONCEPTO	IMPORTE
(6)		
5150708	MULTAS FED. NO FISCALES	\$ -
5150903	REC. X PARC.	\$ -
5150904	REC. X MORA	\$ -
5150906	GASTOS DE EJECUCIÓN	\$ -
TOTAL		(7)

LA FECHA LÍMITE PARA EL PAGO DE ESTA PARCIALIDAD ES EL DÍA:

(8)



SAF
SECRETARÍA DE ADMINISTRACIÓN
Y FINANZAS NAYARIT



GUÍA DE LLENADO DE CONVENIO PARA EL PAGO EN PARCIALIDADES (Parcialidad)

- 1.- **Número de la parcialidad**
- 2.- **Número de parcialidades**
- 3.- **Nombre del contribuyente**
- 4.- **Registro Federal de Contribuyentes**
- 5.- **Número de crédito del vehículo**
- 6.- **Importes de la parcialidad**
- 7.- **Importe total de la parcialidad**
- 8.- **Fecha límite del pago**